

さくら草

9

Sep. 2024

No.323



第28回 新田ふれあいまつり 10/6 (日)

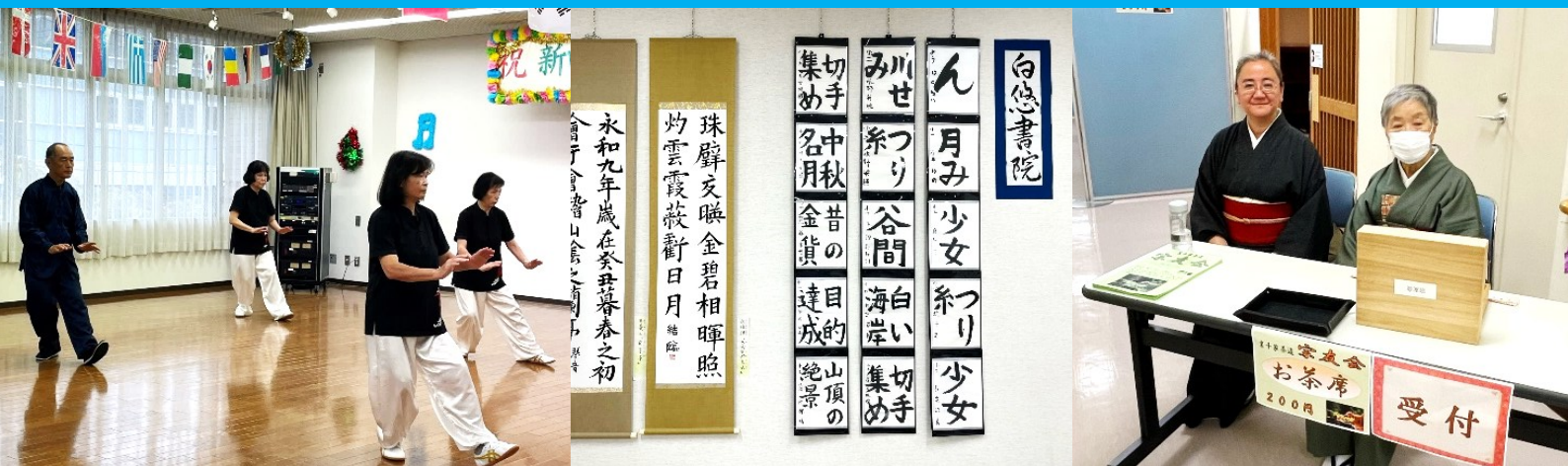

写真は昨年のふれあいまつりの様子

第28回 新田ふれあいまつり開催

関連ページ 2

- | | | | |
|------|-----------------|-----|----------------|
| P3~5 | 講座情報 | P9 | 施設情報 |
| P5 | 地域情報 | P10 | 新田の庭 |
| P6-7 | 図書館だより「ほんはともだち」 | P11 | 新田わくわく♡水辺広場だより |
| P8 | 新田駐在所からのお知らせ | P12 | 新田センターまでのアクセス |



発表

お茶席

写真は全て昨年の
ふれあいまつりの様子

第28回 新田ふれあいまつり



展示・体験

模擬店
物産展

毎年恒例、新田地域学習センター最大のイベント「新田ふれあいまつり」が10/6(日)に開催されます。

登録サークルの皆さまによる発表・展示に加え、体験コーナーやお茶席を予定しています。また、今年は5年ぶりに焼きそばやフルーツなどの模擬店も復活。皆さまのご来場をお待ちしております。

第28回 新田ふれあいまつり

10/6(日) 午前10時～午後3時

《会場》

- 発表：レクリエーションホール
- 展示・体験・休憩スペース：第1・2学習室
- お茶席：教養室
- 模擬店：区民事務所前駐輪場

同日開催 新田しまなみ祭り

福祉体験や防災体験のほか、模擬店などもあります。2施設連動したスタンプラリーも開催予定ですのでお楽しみに。新田ふれあいまつりにお越しの際は、ぜひ新田しまなみ祭りにも足をお運びください。



和太鼓演奏



パン販売



がまぐちミニポーチ

10/6(日) 午前11時～午後4時

《会場》

新田楽生苑(新田1-21-20)

■お問い合わせ
社会福祉法人新生福祉会
特別養護老人ホーム新田楽生苑
03-6903-0309



social welfare corporation
新生福祉会
楽生苑

8月26日(月)より

日時

費用

対象

定員

受け付け開始の講座

一般

受け付け時間

○窓口・電話
午前9時～午後8時

○インターネット
受け付け初日のみ
午後1時～
(以降は終日受け付け)

※1 写真やイラストはサンプルまたはイメージです。
※2 開催日時順の掲載です。

はつらつ教室



9/10(火)・24(火)
午後1時30分～3時

無料
65歳以上で介護保険の要介護・要支援の認定を受けていない足立区民の方
各20人

パン教室 モッツアレラとベーコンのパン・ド・ミ



9/12(木)
午前10時～午後1時

1,880円(教材費・保険料込)
16歳以上の方
8人

災害ボランティアと一緒に学ぶ災害への備え



9/17(火)
午前10時～正午

無料
16歳以上の方
20人

江戸のパワースポットウォーキングツアー



9/23(休)
午前10時～午後0時30分

10円(保険料) 交通費は実費
16歳以上の方
16人

上級パン教室 ミルクティーグルート



9/23(休)
午前10時～午後1時30分

2,560円(教材費・保険料込)
新田中級パン教室に参加したことのある方
8人

中級パン教室 渦巻きあん食パン



9/27(金)
午前10時～午後1時

2,375円(教材費・保険料込)
16歳以上でパン作りの経験がある方
8人

ピラティスで姿勢改善 健康的な身体をつくろう+ブックトーク(5日制)

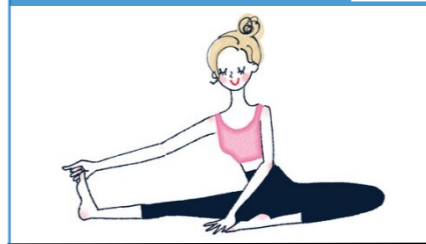

9/27～11/22 第2・4金曜日
午前10時30分～11時30分

3,075円(保険料込)
16歳以上の方
10人

郷土博物館出張講座 「千住の琳派」

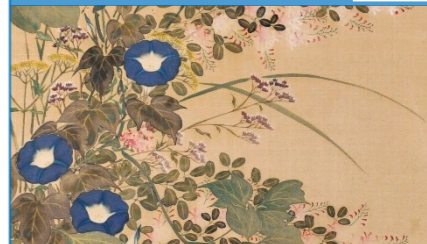

9/27(金) 村越向栄「秋草図」
午後2時～4時

無料
どなたでも
20人

一般 ■ 当日受け付け ■

近代金継ぎ体験講座



🕒 9/29 (日)
午前10時30分～午後0時30分

💰 2,100円 (教材費込)

👤 16歳以上の方

👥 5人

**気楽にのびのびヨガ
(3日制)**



🕒 10/2 (水)・9 (水)・16 (水)
午後7時～8時

💰 2,010円 (保険料込)

👤 16歳以上の女性

👥 15人

**気楽にすっきり朝ヨガ
(2日制)**



🕒 10/8 (火)・22 (火)
午前10時30分～11時30分

💰 1,340円 (保険料込)

👤 16歳以上の女性

👥 15人

普通救命講習



🕒 10/27 (日)
午前9時～正午

💰 1,600円 (再講習は1,400円)

👤 中学生以上の方

👥 16人

**どうぶつしょうぎ体験+
はじめてのしょうぎブック紹介**



🕒 9/1 (日)・15 (日)
午前10時～11時

💰 無料

👤 4歳以上の子どもと保護者

👥 各6組

囲碁・将棋サロン



🕒 9/1～30 毎週日・月曜日
(9/8を除く)
午前10時～午後2時

💰 無料

👤 どなたでも

👥 各12人

○日曜日はブックトークあり

**はじめて遊ぼう
おはじきサッカー体験会**



🕒 9/1 (日)・15 (日)
午後2時～3時

💰 無料

👤 どなたでも

👥 各12人

あそびのひろば



🕒 9/14 (土)・15 (日)・16 (祝)
21 (土)・22 (祝)・23 (休)
午前9時～午後5時

💰 無料

👤 どなたでも

👥 各20人

**パラスポーツ「ポッチャ」
を体験しよう**



🕒 9/15 (日)
午前10時～11時30分

💰 無料

👤 どなたでも
(小学3年生以下は保護者同伴)

👥 12人

日時 🕒 費用 💰 対象 👤 定員 🧑

**新田名曲コンサート
～モーツァルト～**



🕒 9/16 (祝)
午後1時～3時

💰 2,000円 (全席自由席)

👤 どなたでも

👥 40人

人権 DVD 上映会

上映中

🕒 9/20 (金)
① 午前10時～ ② 午後2時～
③ 午後6時～

💰 無料

👤 どなたでも

👥 各20人

新田うたごえひろば



🕒 9/21 (土)
午後1時～3時

💰 300円

👤 どなたでも

👥 30人

おもちゃの病院



🕒 9/28 (土)
午後1時～3時30分

💰 無料
(別途修理費がかかる場合あり)

👤 どなたでも

👥 20人

マークのある講座は、新田センターで実施のちょい〇〇キャンペーンプログラムです。

“ちょっと”スポーツや文化、読書に親しんでみませんか。気軽に新田センターへお越しください。

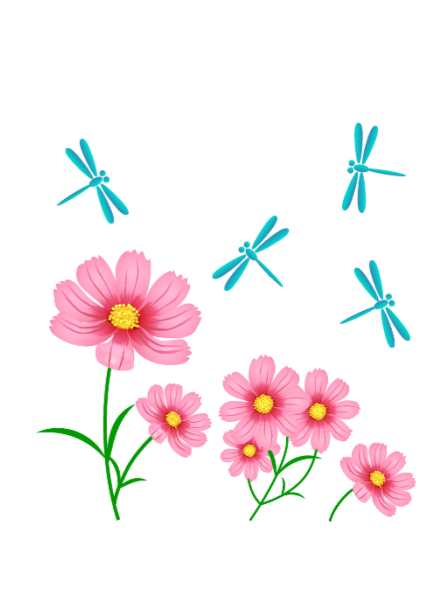

地域情報

新田稲荷神社で「とうもろこしまつり」が開催されました

6/30(日)に新田一丁目の新田稲荷神社にて「第3回 とうもろこしまつり」が開催されました。

当日は新鮮な生のとうもろこしと茹でとうもろこしを目当てに行列ができていました。

他にも、焼きイカやフランクフルト、削りいちごなどの模擬店もあり賑わっていました。



まつりで販売していたとうもろこし

お知らせ 特別整理期間

図書館には、特別整理期間があります。図書館内の全ての資料を専用の機械で読み取り、所在を確認します。

期間中は貸出・閲覧・ご予約の本の受け取りなどはできませんが、返却はできます。返却にはブックポストをご利用ください(紙芝居、区外貸借資料を除きます)。

ご迷惑をお掛けいたしますが、ご理解、ご協力をお願いいたします。お急ぎの方は、近隣の開館している図書館をご利用ください。

**10月の休館日
 特別整理期間等**

10日(木)～15日(火)

月末休館日

31日(木)



新田コミュニティ図書館
 マスコットキャラクター
 「しんたくん」

しんたくんからのお知らせ



10/16(水)から、新田コミュニティ図書館の秋・冬のブックラリーが始まるよ!開催期間や遊び方など、詳しくは10月号に掲載するから、ぜひチェックしてね。

夏のブックラリーも好評開催中だよ♪スタンプカードがもらえるのは9/29(日)まで!

まだ終わっていない夏のスタンプカードがあれば、クリアするまでそのカードにスタンプをもらえるよ!

9月の催しもの

ミニおはなし会

毎週土曜日
 午後2時～2時30分

幼児～小学生
 児童コーナー

**おやおはなし会+
 簡単な体操**

9/18(水)
 毎月第3水曜日
 午前10時30分～11時

3歳までの子どもと
 保護者

新田地域学習センター
 レクホール

9月の休館日

8日(日) 30日(月)



今月の特集棚

月替わりのテーマで特集展示を行っています。
 ぜひ毎月チェックしてくださいね。



本のさんぽみち

「ちょっと読んでみようかな?」おさんぽ気分であげに読める♪司書が選ぶおすすめ本の紹介コーナーです。

ジャンルタグ **絵本** **文化** **冒険**



『うさぎちゃん つきへいく』
 せなけいこ/作・絵
 金の星社 2002年出版

【あらすじ】

お月見の夜に、こっそりかごを抜け出したうさぎちゃん。「つきのせかいへ 行ってみたいなあー」……その声を聞きつけてやってきたのは宇宙人!?

【図書館職員 児童担当より】

「月ではうさぎがお餅をついている」、と子どもの頃に耳にしました。月の模様が何に見えるのかは国によって違うようですが、日本では餅をつかうさぎに見えるのですね。

月のきれいなこの時期には、月へのお供え物を用意してお月見をしてみたいかがでしょうか。月の模様を見ていたら、宇宙人が来てくれるかも知れませんよ。

おつきさまの もようが「かにさん」や「ろばさん」に見えるくにも あるんだって～!



しんたくんの妹「さくらちゃん」

こどものクイズ

★8月号のこたえ「② アリ」
 ☆今月号のこたえは10月号をみてね!

もんだい

『うさぎちゃん つきへいく』を読んで答えてね♪
 新田コミュニティ図書館のカウンターでも読めるよ!

うちゅうじんが、つきでも いきができるように うさぎちゃんに くれたのは なにかな?

- ① おもち
- ② くすり
- ③ あめだま

みぎのしかくのなかに こたえをかいてカウンターまでもってきてね。せいかいのスタンプを3つためて、プレゼントをもらおう!



9月号クイズのこたえ

新田駐在所からのお知らせ



西新井警察署
マスコットキャラクター
にしあらいぐま

屋根の点検をはじめとする飛び込み営業に注意！

悪質業者は、突然訪問して「無料点検」を持ち掛けるなど、言葉巧みに不要な工事契約を結ぼうとしますので、きっぱりと断りましょう。



被害に
遭わない
ためには

突然の訪問を受けたその場では
点検させない 契約しない

警視庁シンボルマスコット
ピーボくん

困った時には、**警察にご相談**ください。

▶最寄りの警察署 ▶警視庁総合相談センター **#9110**

※相談内容に応じて、相談窓口等をご案内します。

警察以外の相談窓口

▶既に契約をしてしまった場合

契約トラブル・解約等のご相談は、**消費者ホットライン「188」**にお電話ください。

▶リフォーム工事を検討している場合

見積もりを含め、リフォーム工事全般に関するご相談は、**住まいのダイヤル「0570-016-100」**にお電話ください。

【(公財)住宅リフォーム・紛争処理支援センター】

お近くの安心できるリフォーム業者の検索は、

住宅リフォーム事業者団体登録制度

【国土交通省】をご利用ください。



ご家族やご近所にもお知らせください 警視庁生活安全総務課

新田駐在所からのお願い

スマートフォン、鍵、財布を失くした届け出が多くなっています。

スマートフォンには首掛けや肩掛けのストラップ、鍵にはキーチェーン、財布はウォレットチェーンを付け身に付けておきましょう。またベンチにバッグを置く際は必ず中から貴重品を取り出し身に付けておきましょう。

インターネットを介した詐欺に注意！

インターネット上においても様々な口実でお金を振り込ませようとする詐欺が発生しています。

◎被害防止策

- ① インターネットを介した個人間の融資話には乗らない。
- ② 相手のメールアドレスしか知らない等信用できない相手にお金を振り込まない。
- ③ 手数料等の名目で事前に振込を要求する場合、出会い系や交流サイトへの登録を要求してくる場合は詐欺と疑う。
- ④ 見知らぬ人に安易に個人情報をお教えしない。

“甘い言葉には裏があります”

おかしい、怪しいと思ったら、警察へ相談。



■お問い合わせ
西新井警察署 新田駐在所 03-3582-0110

施設情報

日時 🕒

対象 👤

定員 👥

場所 📍

地域包括支援センター新田

ひだまりカフェ

🕒 9/21 (土)
午後 2 時～3 時
📍 フリースペース



○もの忘れが気になる方や介護されているご家族を対象に、脳トレや軽いストレッチを行います。
○飲み物・おやつもご用意してあります(無料)。



新田 3-4-10 新田三丁目バス停前

■お問い合わせ
電話 03-3927-7288 FAX 03-3927-7289



地域包括支援センター(ホウカツ)は、65歳からの健康や介護に関するさまざまな相談を受け付ける窓口です。早めの相談、早めの対応で、住みなれた地域で元気に過ごす時間を長くすることができます。相談窓口だけではなく、地域を回り、ご自宅へも伺いますので、悩みの大きさに関わらずご相談ください。

新田住区センター

新田 2-2-2
■お問い合わせ
電話・FAX 03-3912-3421

悠々館からのお知らせ

手や指を動かさず簡単な体操

脳トレ体験

🕒 9/30 (月) 午前 10 時～11 時 30 分

👤 60 歳以上の方

👥 20 人

📍 大広間

○9/2 (月)～9/28 (土) まで窓口で受け付けいたします。
(窓口：日曜日・休館日を除く午前9時～午後5時まで)
○お申込みはご本人が事務所窓口にお越しください。
○人数に限りがありますので、キャンセルされる場合は早めにお知らせください。

児童館からのお知らせ

開館時間のご案内

平日 午前 10 時～午後 6 時

土曜日 午前 9 時～午後 6 時

日曜日・祝日 お休み

毎月第 2 月曜日 お休み(館内整理日)

○乳幼児対象 すくすく広場は 9/2 (月) までお休みです



新田地域学習センター

Instagram (インスタグラム) にて新田の庭オフショット公開中

新田地域学習センター公式 Instagram にて、本紙掲載の「新田の庭」コーナー(10ページ)を取材した際の未公開写真を公開中です。

「新田の庭」では植物をメインに取り扱っていますが、ほかにもたくさんのお話を聞かせていただいています。ぜひチェックしてみてください。

Instagram



新田センター
マスコット
でんちゃん

新田センター 9月の予定

休館日 9月 8日(日)
利用者懇談会 9月 25日(水)

新田の庭



新田地域の「花と緑」を紹介する、編集部による聞き歩きコーナー。地域の皆さまの“庭”にお伺いし、育てている四季折々の花や植物についてご紹介します。



タイタンピカス



ハイビスカス

暑い季節も鮮やかに咲き誇る

今回は新田二丁目にあるお宅を取材させていただきました。

これまで何度か取材にご協力いただいている花好きのご主人から、7月は玄関先で育てているタイタンピカスが見頃だと連絡を受け、取材に伺いました。当日は日差しが強く、うだるような暑さでしたが、鮮やかに咲き誇っているタイタンピカスの花を見ると、気分がリフレッシュして癒されました。鉢植えのハイビスカスもいきいきと美しく咲いていました。

取材にご協力いただきありがとうございました。

強く美しいタイタンピカス

タイタンピカスは暑さ、寒さに強く、花が少ない真夏に楽しむことができる人気の花です。大きいものだと草丈3m、花も人の顔くらいの大きさまで成長するものもあるようです。この圧倒的な存在感と強さ、ハイビスカスのような花姿から「巨神タイタン」にちなんで、「タイタンピカス」と名付けられました。

Instagram



掲載希望募集中

お家で育てているお花や植物の写真を掲載しませんか？皆さまからのご連絡をお待ちしています。

■お問い合わせ
新田地域学習センター
電話 03-3912-3931



新田わくわく♡水辺広場だより Vol.64

新田自然保護の会による、新田わくわく♡水辺広場の紹介記事です。広場の様子や、周辺で観察することができる動植物についてご紹介します。

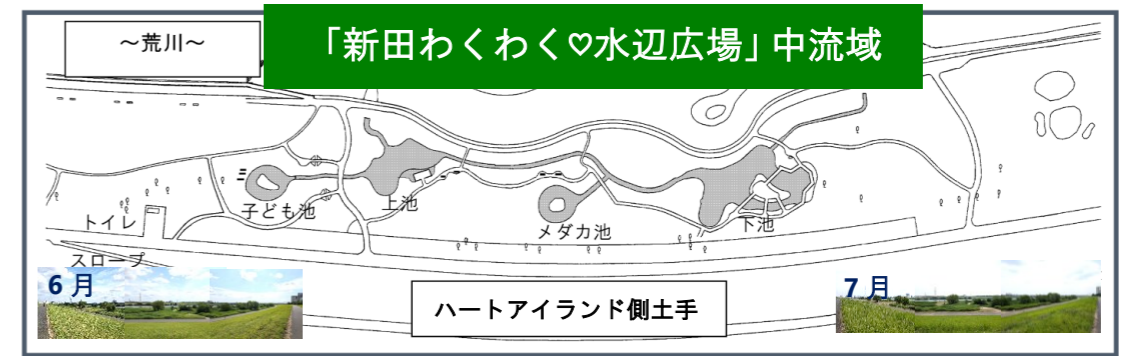

こちらからパノラマ動画が見られます



7月31日(水)の水辺広場

トノサマバッタのお食事



どっちが頭？
若いセスジスズメの幼虫イモムシが動きます。



新田わくわく♡水辺広場で環境に悪い影響をもたらす外来植物が何種類か確認されています。特に特定外来種は扱いによっては罰則があり注意が必要です(栽培・保管などが禁止されています)。

アレチウリ



特定外来生物のアレチウリはウリ科でもウリのような実は付けない性植物です。その代わり長い棘のある実をつけ非常に危険です。繁殖力も強く、一株で10㎡を覆うと言われています。葉は柔らかくて毛が多いです。

クズ



マメ科のつる植物で、葉の大きさや木を覆う繁殖力がアレチウリに似ている在来種。万葉集にも登場します。秋の七草に取り上げたのは山上憶良と言われています。根からくず粉が取れます。特定外来生物ではありませんが木を枯らすほど勢いが強いです。葉はゴワゴワして硬いです。

答え：① タヌキ タヌキは一部地域で国内外来種として問題になっていますが、基本在来種として保護されています。アライグマは特定外来生物、ハクビシンは重点対策外来種。いずれもノミダニ、家屋への被害等人への被害が大きいです。



ナガエツルノゲイトウ

ヒユ科、特定外来生物です。草刈りにも気を付けなければなりません。草の破片でも増えてしまいます。



ウチワゼニクサ

重点対策外来種 ウコギ科、ウチワというより雨傘のようです。子ども池周りにあります。

問題です：最近新田三丁目では2週間に5頭のアライグマが捕獲されました(業者が対応)。このアライグマのように水辺広場周辺には招かれざる四つ足動物がいます。もし捕獲しても逃がしてよいのはどれでしょうか。(答えはページの下をご覧ください)

- ① タヌキ ② ハクビシン ③ アライグマ

新田自然保護の会 会員募集中

毎月第1日曜日の午前10時から新田わくわく♡水辺広場のゴミ拾いを実施しています。

会員でなくてもいつでも参加お待ちしております。

■お問い合わせ 電話 03-3919-2912 (山田)

二次元コードのリンク先はいつでもYouTubeです。

各学習センターで、14センターすべてのミニコミ紙がご覧になれます。

新田センターまでのアクセス

●東京メトロ南北線

「王子神谷駅」より徒歩10分

●都バス

王41系統（王子駅前⇄新田一丁目）

王55系統（池袋駅東口⇄新田一丁目）

いずれも「環七新田（△）」下車5分

●都バス

王49系統

（王子駅前⇄足立区役所・千住車庫前）

●国際興業バス

赤26系統（赤羽駅東口⇄舎人団地）

赤27系統（西新井駅⇄赤羽駅東口）

いずれも「環七新田（○）」下車3分

●国際興業バス

赤25系統（赤羽駅東口⇄ハートアイランド循環）

「新田二丁目」下車7分

●都バス

王45系統（北千住駅前⇄王子駅前）

「新田三丁目」下車8分

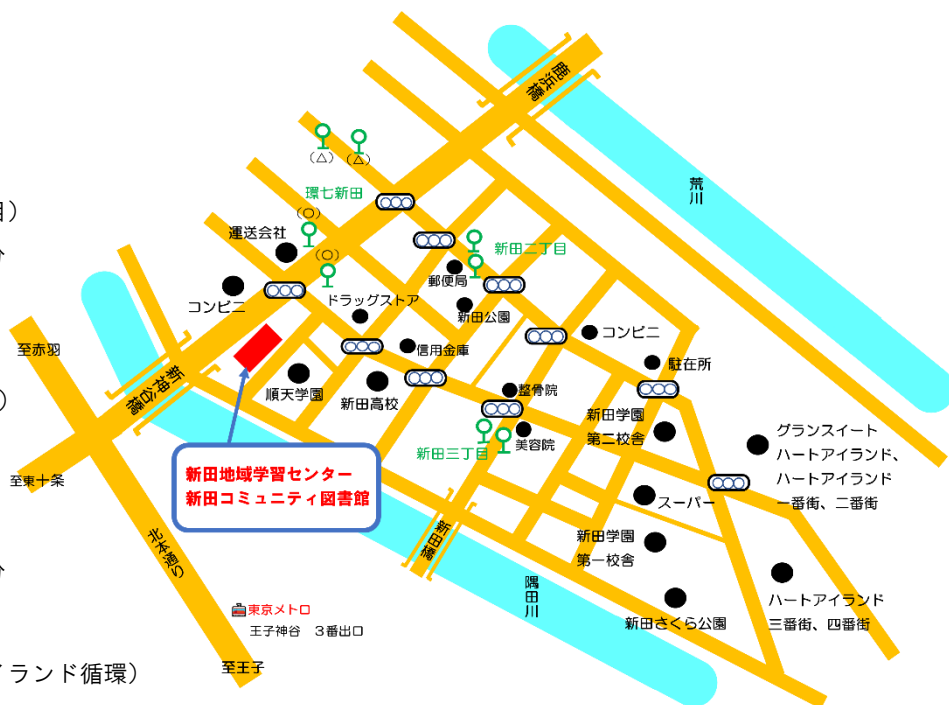

※「環七新田（△）」と「環七新田（○）」は路線が異なりますので、ご利用の際はお気を付けください。



新田地域学習センター
新田コミュニティ図書館 地域情報紙
No.323

発行日 | 2024年8月25日

発行 | 株式会社グランディオサービス

発行所 | 新田地域学習センター

〒123-0865 足立区新田 2-2-2

電話 | 03-3912-3931

FAX | 03-3912-1794

E-mail | shinden@grandio.co.jp

ホームページ | <https://grandio.co.jp/shinden/>

開館時間 | 窓口) 午前9時～午後8時

施設利用) 午前9時～午後9時30分

駐車場 | 9台 (障がい者用駐車スペース1台)

併設施設と共用

■併設施設のご案内

新田区民事務所 03-3919-7126

新田住区センター 03-3912-3421

新田コミュニティ図書館 03-3912-1767

新田センターHP・Facebook で「さくら草」公開中！

パソコンだけでなく
スマートフォンから
もご覧いただけます。

新田センターホームページおよびFacebookでは、「さくら草」の最新号をご覧いただけます。ホームページではバックナンバーも公開中です。HP・各ソーシャルメディアは下記の二次元コードからアクセス。

HP



Facebook



LINE



Instagram



あたちから

Go For 90th→100th



知ると分かる。
すると変わる。

SDGs MODEL ADACHI



「美しいまち」は「安全なまち」

ビューティフル・ウィンドウズ運動展開中 足立区