新田地域学習センター
新田コミュニティ図書館　地域情報紙

さくら草

8
Aug. 2024
No.322

今年も開催！　ちょい〇〇キャンペーン

関連ページ 2·3

P4～6　講座情報
P7　施設情報
P8·9　図書館だより「ほんはともだち」
P10　新田の庭
P11　新田わくわく♡水辺広場だより
P12　新田センターまでのアクセス

今年も開催！ “ちょい”足しでココロ豊かに

ちょい〇〇キャンペーン

足立区では 8/1（木）から、**ちょい〇〇**キャンペーンが始まります。

日頃、子育てや仕事に追われて、なかなか自分の時間を持てないママやパパ向けに、“ちょっと”スポーツに触れてみたり、“ちょっと”文化や読書に親しんだりいただくプログラムを多数ご用意しています。

一人で参加できる講座はもちろん、親子で参加できる講座もありますので、気軽に新田センターへお越しください。

“ちょい”足しでココロ豊かに。

右の写真は昨年度のプログラムの一部

新田センターで実施予定のプログラムの一部を紹介

“ちょっと” 読書に親しむ

どうぶつしょうぎ体験 ＋はじめてのしょうぎブック紹介

8/18（日）・25（日）
午前 10 時～11 時　当日受付

親子向けのどうぶつしょうぎ体験です。

この機会に将棋に触れてみませんか。絵本や児童書の紹介もあります。

親子パン教室　ピザパン ＋ブックトーク

8/31（土）
午前 10 時 30 分～午後 1 時 30 分

親子でパン作りに挑戦してみませんか。身近なパンが何からできて、どのように作られるのか学びます。

料理本の紹介もあります。

当日受け付け以外の講座は、7/26（金）午前 9 時より受け付け開始（詳細は 4～6 ページをご覧ください）。

“ちょっと” スポーツを体験

気楽にのびのびヨガ

9/4（水）・11（水）・18（水）
午後 7 時～8 時

日中お仕事をされている方でも参加しやすい夜間に開催するヨガ講座です。肩こりや腰痛でお悩みの方におすすめです。ちょいノートを配布するので、健康状態を記入しましょう。

気楽にすっきり朝ヨガ

9/10（火）・24（火）
午前 10 時 30 分～11 時 30 分

午前中に開催する初心者を対象としたヨガ講座です。呼吸・姿勢・瞑想などを組み合わせて、心身の健康を保ちます。個人差はありますが、身体の歪みや姿勢の改善に効果的です。

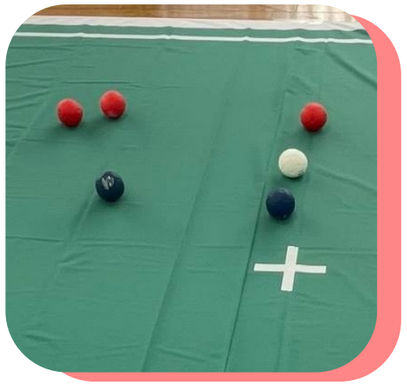

パラスポーツ「ボッチャ」を体験しよう

9/15（日）
午前 10 時～11 時 30 分　当日受付

パラリンピック競技種目に指定されているスポーツです。どなたでもご参加いただけます。

ルールや競技方法を学びながら、実際にゲームを行います。

キャンペーン期間中、お得な情報を LINE で GET！

新田センターの LINE では「ちょい」の講座情報を随時発信します。

右の二次元コードから友だち登録をお願いします。

新田センターLINE 登録用二次元コード

7月 26 日（金）より
受け付け開始の講座

一般　子ども・親子

日時　費用　対象　定員

受け付け時間

○窓口・電話
午前 9 時～午後 8 時

○インターネット
受け付け初日のみ
午後 1 時～
（以降は終日受け付け）

※1　写真やイラストはサンプルまたはイメージです。
※2　開催日時順の掲載です。

パン教室 ベリーチーズクリーム

8/6（火）
午前 10 時～午後 1 時
1,880 円（教材費･保険料込）
16 歳以上の方
8 人

はつらつ教室

8/20（火）･27（火）
午後 1 時 30 分～3 時
無料
65 歳以上で介護保険の要介護･要支援の認定を受けていない足立区民の方
各 20 人

中級パン教室 ブルーベリードーム

8/24（土）
午前 10 時～午後 1 時
2,375 円（教材費･保険料込）
16 歳以上でパン作りの経験がある方
8 人

気楽にのびのびヨガ〈3 日制〉

9/4（水）･11（水）･18（水）
午後 7 時～8 時
2,010 円（保険料込）
16 歳以上の女性
15 人

元気いきいき体操〈9 日制〉

9/5～10/31 毎週木曜日
午後 1 時 30 分～3 時
5,040 円（保険料込）
おおむね 60 歳以上の方
25 人

夜のパン教室 くるみのプティジュネ

9/7（土）
午後 5 時～8 時
1,990 円（教材費･保険料込）
16 歳以上の方
8 人

気楽にすっきり朝ヨガ〈2 日制〉

9/10（火）･24（火）
午前 10 時 30 分～11 時 30 分
1,340 円（保険料込）
16 歳以上の女性
15 人

心と身体を整える薬膳 旬の野菜たっぷり楽々薬膳 試食付き

9/14（土）
午前 10 時 30 分～午後 1 時
1,460 円（教材費込）
16 歳以上の方
12 人

上級救命講習

9/22（祝）
午前 9 時～午後 5 時
3,200 円（教材費）
16 歳以上の方
16 人

夏休み自由研究 藍染でオリジナル手ぬぐいを作ろう

8/17（土）
午後 2 時～3 時 30 分
無料
小学生～18 歳
（小学 3 年生以下は保護者同伴）
12 人

夏休み工作 電池で動くホバークラフトを作ろう

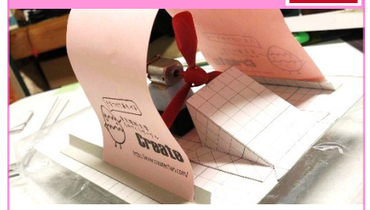

8/25（日）
午前 10 時～正午
無料
6 歳～小学生
（小学 2 年生以下は保護者同伴）
16 人

パティシエってどんなお仕事 親子で作るケーキ

8/27（火）
午後 1 時 30 分～3 時 30 分
無料
小学生と保護者
8 組

親子パン教室 ピザパン＋ブックトーク

8/31（土）
午前 10 時 30 分～午後 1 時 30 分
2,055 円（教材費･保険料込）
4 歳～小学生と保護者
8 組

夜の新田わくわく水辺広場で生き物を探そう

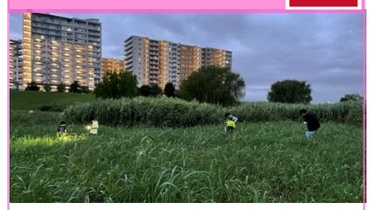

8/31（土）
午後 4 時 30 分～6 時 30 分
100 円（保険料込）
小学生以上の方
（小学生は保護者同伴）
20 人

ちびっこ体操〈10 日制〉

9/11～12/11 毎週水曜日
（9/25･10/23･30･11/27 を除く）
午後 3 時 30 分～4 時 30 分
4,500 円（保険料込）
4 歳～就学前の子ども
20 人

子ども体操〈10 日制〉

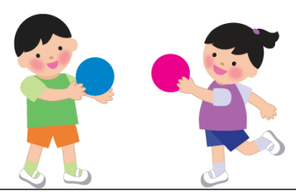

9/11～12/11 毎週水曜日
（9/25･10/23･30･11/27 を除く）
午後 4 時 40 分～5 時 40 分
4,500 円（保険料込）
小学生
20 人

当日受け付け

日時　費用　対象　定員

夏休み子どもの居場所

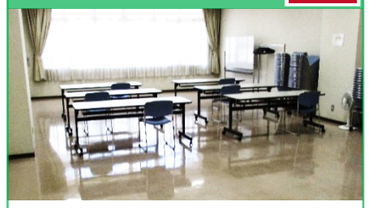

7/22（月）～8/30（金）
（土･日･祝･休館日を除く）
午前 9 時～午後 5 時
無料
区内在住の小学生
各 30 人

囲碁・将棋サロン

8/4～26 毎週日･月曜日
午前 10 時～午後 2 時
無料
どなたでも
各 12 人
○日曜日はブックトークあり

はじいて遊ぼう おはじきサッカー体験会

8/4（日)･18（日）
午後 2 時～3 時
無料
どなたでも
各 12 人

あそびのひろば

8/10（土)･11（祝)･12（日）
午前 9 時～午後 5 時
無料
どなたでも
各 20 人

人権 DVD 上映会

8/16（金）
① 午前 10 時～ ② 午後 2 時～
③ 午後 6 時～
無料
どなたでも
各 20 人

新田うたごえひろば

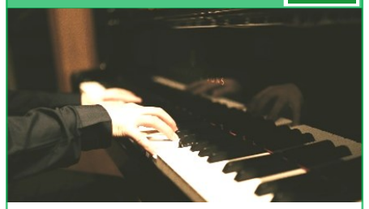

8/17（土）
午後 1 時～3 時
300 円
どなたでも
30 人

どうぶつしょうぎ体験＋ はじめてのしょうぎブック紹介

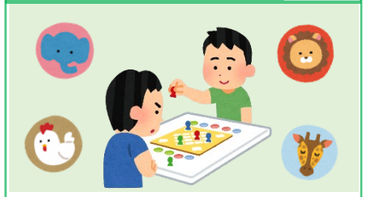

8/18（日)･25（日）
午前 10 時～11 時
無料
4 歳以上の子どもと保護者
各 6 組

おもちゃの病院

8/24（土）
午後 1 時～3 時 30 分
無料
（別途修理費がかかる場合あり）
どなたでも
20 人

新田センター
マスコット
でんちゃん

施設情報

日時　費用　対象　定員　場所

地域包括支援センター新田

新田 3-4-10　新田三丁目バス停前
■お問い合わせ
電話　03-3927-7288　FAX　03-3927-7289

ひだまりカフェ

8/17（土）
午後 2 時～3 時
フリースペース

○もの忘れが気になる方や介護されているご家族を対象に、
脳トレや軽いストレッチを行います。
○飲み物・おやつもご用意してあります（無料）。

地域包括支援センター（ホウカツ）は、65 歳からの健康や介護に関するさまざまな相談を受け付ける窓口です。
早めの相談、早めの対応で、住みなれた地域で元気に過ごす時間を長くすることができます。
相談窓口だけではなく、地域を回り、ご自宅へも伺いますので、悩みの大きさに関わらずご相談ください。

新田住区センター

新田 2-2-2
■お問い合わせ
電話・FAX　03-3912-3421

悠々館からのお知らせ

上映会（熱中症対策事業）「旭山動物園物語ペンギンが空をとぶ」

8/30（金）
午後 1 時 30 分～3 時 30 分
（開場午後 1 時）
無料
60 歳以上の方
50 人
大広間

○8/2（金）～8/23（金）まで窓口で受け付けいたします。
（窓口：日曜日･祝日･休館日を除く午前 9 時～午後 5 時まで）
○定員になり次第締め切ります。

©2009「旭山動物園物語」製作委員会

北海道旭川市の「旭山動物園」が閉園の危機を乗り越える実際の物語。ペンギンはほんとに空をとんでくれるのでしょうか……。

児童館からのお知らせ

夏休み工作　カップ de わ入れ

8/5（月）～8/17（土）
午前 10 時 30 分～11 時 30 分
午後 1 時 30 分～4 時 30 分
小学生以上の方

夏休み工作　カラフル双眼鏡

8/19（月）～8/31（土）
午前 10 時 30 分～11 時 30 分
午後 1 時 30 分～4 時 30 分
小学生以上の方

○日曜日･祝日･休館日はお休みです。
○期間中 1 人 1 個までです。
○材料が無くなり次第終了となります。

カップ de わ入れ

カラフル双眼鏡

ほん 本はともだち 新田コミュニティ図書館だより

HON - ToMo

新田コミュニティ図書館スローガン
人にやさしい身近な図書館

季節の特集棚　図書館を使った調べる学習コンクールの本

図書館を使った調べる学習コンクールの本を児童コーナーに設置しています。

小学校低学年･中学年･高学年･中学生の 4 つの学年別にテーマを作り、そのテーマに沿った本を収集して展示していますので、ご興味のある方はご利用ください。

設置期間：7/1（月）～9/1（日）

季節の特集棚　第 70 回青少年読書感想文全国コンクールの課題図書

第 70 回青少年読書感想文全国コンクールの課題図書を設置しています。

館内閲覧用の本（貸出禁止）が夏休み期間中に図書館内でご自由にご覧いただけます。

課題図書の設置期間：7/1（月）～8/31（土）
館内閲覧用の本の設置期間：7/20（土）～8/31（土）

※図書館を使った調べる学習コンクールの本と第 70 回青少年読書感想文全国コンクールの課題図書の詳細は、新田コミュニティ図書館窓口までお問い合わせください。

8 月の催しもの

ミニおはなし会

毎週土曜日
午後 2 時～2 時 30 分

幼児～小学生
児童コーナー

おやこおはなし会＋簡単な体操

8/21（水）
毎月第 3 水曜日
午前 10 時 30 分～11 時

3 歳までの子どもと保護者
新田地域学習センターレクホール

8 月の休館日

13 日（火）　30 日（金）

今月の特集棚

月替わりのテーマで特集展示を行っています。
ぜひ毎月チェックしてくださいね。

一般　平和祈念
児童　へいわ

新田コミュニティ図書館のマスコットキャラクター「しんたくん」

本のさんぽみち

「ちょっと読んでみようかな？」おさんぽ気分で気軽に読める♪
司書が選ぶおすすめ本の紹介コーナーです。

ジャンルタグ　平和　児童・一般　ブックガイド

『明日の平和をさがす本』
宇野　和美／ 編著
岩崎書店　2016 年出版

【内容】

2000 年以降に刊行された戦争と平和に関わる子どもの本の中から 300 冊を、各分野第一人者の編著者たちが紹介しています。

2000 年以前に刊行された学習資料本・漫画・親書・ブックレットもコラム内で紹介しています。

【図書館職員　一般担当より】

現在、世界の各地で戦争や紛争が起こっています。この本に紹介されている本をご覧になることが、戦争や平和について考えるきっかけとなりましたら嬉しいです。

戦争や紛争のない平和な世界を作るために、戦争や紛争について考えることは大事なことだね。

こどものクイズ

★7 月号のこたえ「③やぎ」
☆今月号のこたえは 9 月号をみてね！

もんだい

『ことりのメル おっこちる』コーリー･R･テイバー/さく を読んで答えてね♪新田コミュニティ図書館のカウンターでも読めるよ！

カタツムリのつぎに メルをたすけようとしたいきものは だれかな？

① フクロウ　② アリ　③ ちいさなさかな

みぎのしかくのなかに こたえをかいてカウンターまでもってきてね。
せいかいのスタンプを 3 つためて、プレゼントをもらおう！

8 月号クイズのこたえ

新 田 の 庭

新田地域の「花と緑」を紹介する、編集部による聞き歩きコーナー。地域の皆さまの“庭”にお伺いし、育てている四季折々の花や植物についてご紹介します。

アジサイ

アジサイ

フジ棚

区立新田わかば保育園の自然

今回は、新田三丁目にある新田わかば保育園を取材させていただきました。

取材時の 6 月中旬はアジサイが見頃で、グラデーションのように重なった色合いのアジサイが美しく咲いていました。また、園庭の入口ではフジの木が出迎えてくれます。日ざしが強い季節にはフジ棚の屋根が涼しげでいいですね。

新田わかば保育園では園内で育てている花や植物を使っておままごとや色水づくりを楽しんでいるそうで、子どもたちが身近な自然を通して遊び、学べる環境が素敵だと感じました。取材にご協力いただきありがとうございました。

アジサイの色は何で決まる？

アジサイは土の酸性度によって色が変化する特徴をもっています。酸性の土では青色、アルカリ性の土ではピンク色のアジサイが育ちます。咲かせたいアジサイの色によって専用の培養土や肥料が販売されているようです。

自分好みのアジサイを育てる、自然が生んだ色彩を楽しむ、どちらも魅力的なアジサイの味わい方ですね。

Instagram 掲載希望募集中

お家で育てているお花や植物の写真を掲載しませんか？
皆さまからのご連絡をお待ちしています。

■お問い合わせ
新田地域学習センター
電話　03-3912-3931

新田わくわく♡水辺広場だより Vol.63

新田自然保護の会による、新田わくわく♡水辺広場の紹介記事です。
広場の様子や、周辺で観察することができる動植物についてご紹介します。

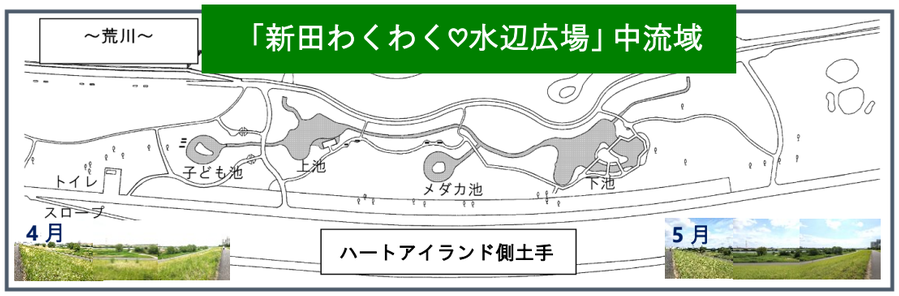

こちらからパノラマ動画が見られます

6 月 26 日（水）の水辺広場

クワカミキリの木登り

ヤマトコマチグモ登場

問題です：6 月の新田わくわく♡水辺広場にはたくさんのヒルガオが咲いていました。そんなヒルガオについて問題です。次の中で種類が違うものはどれでしょう。
（答えはページの下をご覧ください）

① アサガオ　② ヒルガオ
③ ユウガオ　④ ヨルガオ

ヒルガオ

…草花　…昆虫

天狗のような鼻があります。

テングチョウ

ヤマトコマチグモ
コマチは小野小町から名付けられています。
巣にヨシの葉等を利用します。

イシミカワ
実が石のように硬い。

コガネグモ
埼玉県では数が減って、絶滅危惧種になっています。

ナミテントウ
色々な模様がある。

オオカワヂシャ

ナミテントウ

カワヂシャ

ニワゼキショウ（白）

セッカニワゼキショウ
ニワゼキショウより大きく、白く細長い花びらが特徴。

答え：③　ユウガオはウリ科。他の 3 種類はヒルガオ科。
なんといっても大きな違いはユウガオの実がカンピョウになること。
共通するのは花の咲く時間が名前になっていること。

新田自然保護の会　会員募集中

毎月第 1 日曜日の午前 10 時から新田わくわく♡水辺広場のゴミ拾いを実施しています。

会員でなくてもいつでも参加お待ちしています。

■お問い合わせ　電話　03-3919-2912（山田）

二次元コードのリンク先はいずれも YouTube です。

各学習センターで、14 センターすべてのミニコミ紙がご覧になれます。

新田センターまでのアクセス

●東京メトロ南北線
「王子神谷駅」より徒歩 10 分

●都バス
王 41 系統（王子駅前⇔新田一丁目）
王 55 系統（池袋駅東口⇔新田一丁目）
いずれも「環七新田（△）」下車 5 分

●都バス
王 49 系統
（王子駅前⇔足立区役所･千住車庫前）

●国際興業バス
赤 26 系統（赤羽駅東口⇔舎人団地）
赤 27 系統（西新井駅⇔赤羽駅東口）
いずれも「環七新田（○）」下車 3 分

●国際興業バス
赤 25 系統（赤羽駅東口⇔ハートアイランド循環）
「新田二丁目」下車 7 分

●都バス
王 45 系統（北千住駅前⇔王子駅前）
「新田三丁目」下車 8 分

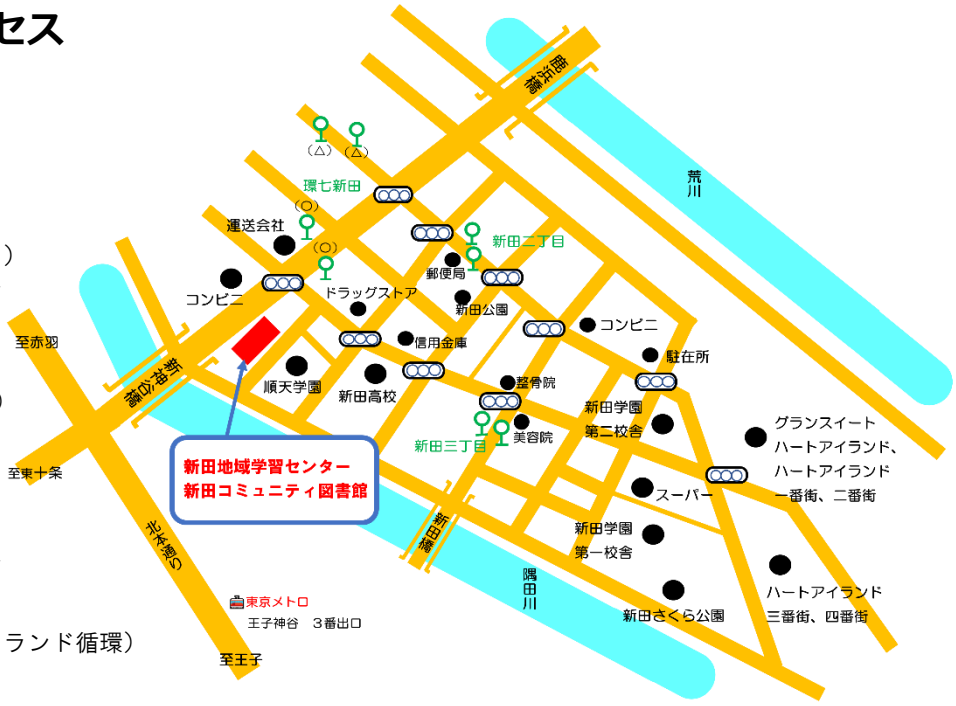

※「環七新田（△）」と「環七新田（○）」は路線が異なりますので、ご利用の際はお気を付けください

新田センター　8 月の予定

休　館　日　8 月 13 日（火）
利用者懇談会　8 月 28 日（水）

新田センター
マスコット
でんちゃん

さくら草
新田地域学習センター
新田コミュニティ図書館 地域情報紙
No.322

発行日｜2024 年 7 月 25 日
発　行｜株式会社グランディオサービス
発行所｜新田地域学習センター
〒123-0865　足立区新田 2-2-2
電　話｜03-3912-3931
ＦＡＸ｜03-3912-1794
E-mail｜shinden@grandio.co.jp
ﾎｰﾑﾍﾟｰｼﾞ｜https://grandio.co.jp/shinden/
開館時間｜窓口）午前 9 時～午後 8 時
施設利用）午前 9 時～午後 9 時 30 分
駐車場｜9 台（障がい者用駐車スペース 1 台）
併設施設と共用

■併設施設のご案内

新田区民事務所	03-3919-7126
新田住区センター	03-3912-3421
新田コミュニティ図書館	03-3912-1767

新田センターHP・Facebook で「さくら草」公開中！

パソコンだけでなく
スマートフォンから
もご覧いただけます。

新田センターホームページおよび Facebook では、「さくら草」の最新号をご覧いただけます。
ホームページではバックナンバーも公開中です。
HP・各ソーシャルメディアは下記の二次元コードからアクセス。

HP　Facebook　LINE　Instagram

あだちから
Go For 90th→100th

知ると分かる。
すると変わる。
SDGs MODEL ADACHI

足立区
「美しいまち」は「安全なまち」
ビューティフル・ウィンドウズ運動展開中　足立区